



IV. UTILIZAREA TERENURILOR

(sursa de date: Anuarul statistic al județului Bihor 2014)

IV.1. Stare și tendințe

IV.1.1.Repartiția terenurilor pe categorii de acoperire/utilizare

Modul de folosință a fondului funciar în anul 2013 la nivelul județului Bihor este prezentat în tabelul următor:

Tabel IV.1.1.1. Modul de folosință a fondului funciar în anul 2013 (ha)

Suprafața	Hectare
Total	1508,854
Agricolă	487,072
Arabilă	308,819
Pășuni	130,964
Fânețe	41,245
Vii și pepiniere viticole	2,222
Livezi și pepiniere pomicole	3,822
Terenuri neagricole total	267,355
Păduri și altă vegetație forestieră	198,373
Ocupată cu ape, bălți	13,636
Ocupată cu construcții	32,207
Căi de comunicații și căi ferate	14,276
Terenuri degradate și neproductive	8,863



Modul de folosință a fondului funciar în județul Bihor (ha)



Figura IV.1.1.1. Modul de folosință a fondului funciar în anul 2013 (ha) (sursa de date: Anuarul statistic al județului Bihor 2014)

Din totalul fondului funciar procentul categoriilor de folosință este redat mai jos:

Tabel IV.1.1.2. Procentul categoriilor de folosință din total (sursa de date: Anuarul statistic al județului Bihor 2014)

Categoriile de folosință	%
Total	100
Agricolă	32.28
Arabilă	20.46
Pășuni	8.68
Fânețe	2.73
Vii și pepiniere viticole	0.15
Livezi și pepiniere pomicole	0.25
Terenuri neagricole total	17.72
Păduri și altă vegetație forestieră	13.15
Ocupată cu ape, bălți	0.90
Ocupată cu construcții	2.13
Căi de comunicații și căi ferate	0.95
Terenuri degradate și neproductive	0.59

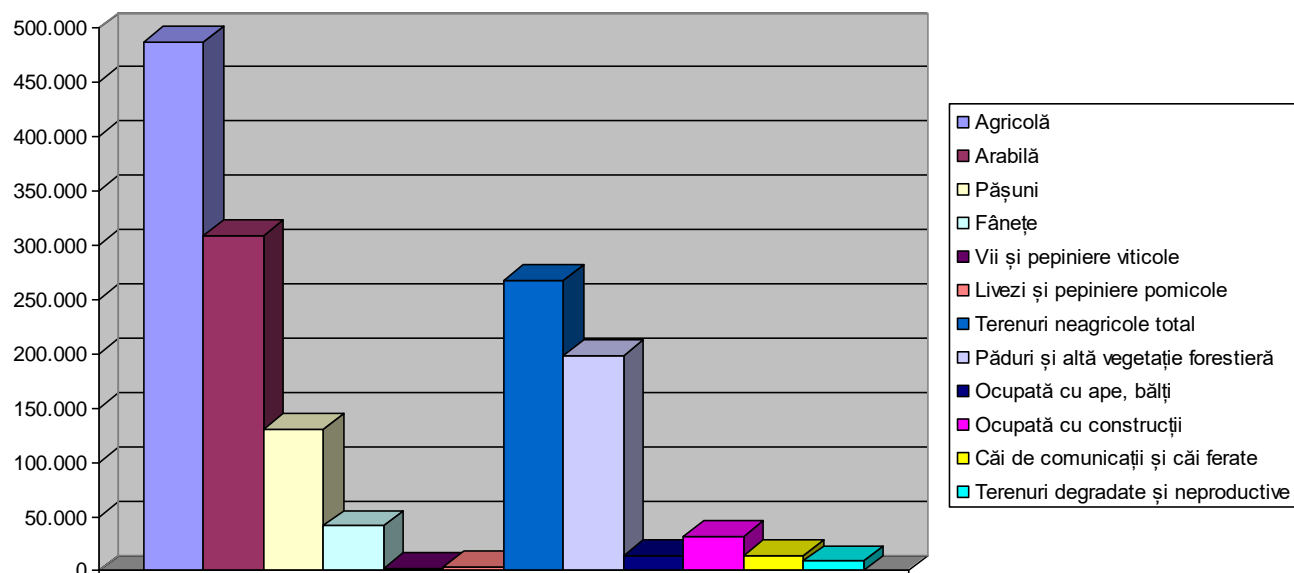

Figura IV.1.1.2. Grafic reprezentând procentul categoriilor de folosință din total (sursa de date: Anuarul statistic al județului Bihor 2014)

Din graficul de mai sus se poate observa faptul că ponderea cea mai mare o au terenurile agricole, arabile, terenurile neagricole – total și pădurile, iar ponderea cea mai mică o au viile și livezile.

IV.1.2. Tendințe privind schimbarea destinației utilizării terenurilor

Nu deținem date la nivel județean.

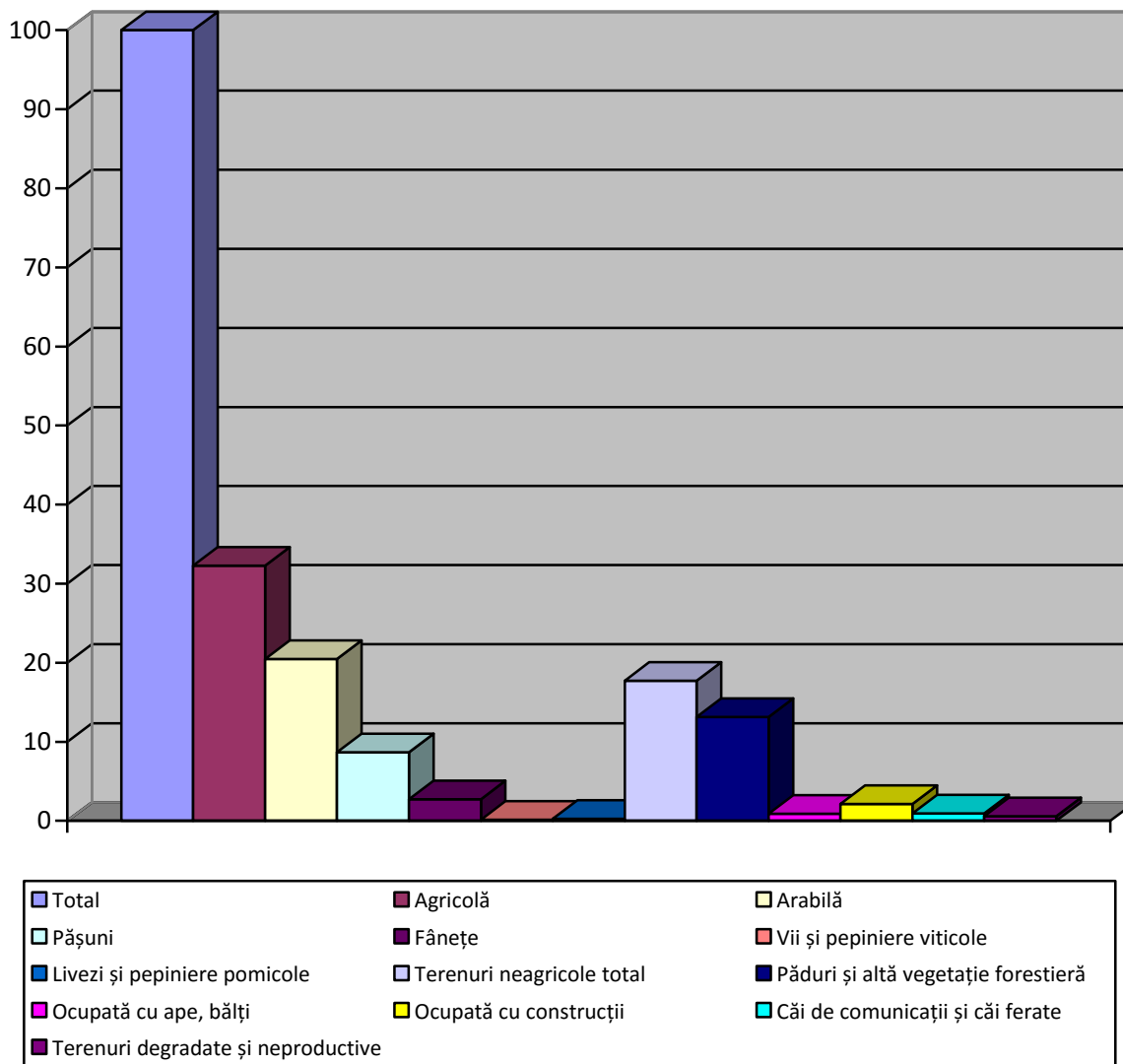
IV.2. Impactul schimbării utilizării terenurilor asupra terenurilor

IV.2.1. Impactul schimbării utilizării terenurilor asupra terenurilor agricole

Nu deținem date la nivelul județului Bihor.

IV.2.2. Impactul schimbării utilizării terenurilor asupra habitatelor

Nu deținem date la nivelul județului Bihor.

IV.3. Factorii determinanți ai schimbării utilizării terenurilor

IV.3.1. Modificarea densității populației

În tabelul următor se poate urmări evoluția numărului de locuitori și a densității populației între anii 2011-2013 la nivelul județului Bihor.

Tabel IV.3.1.1. Număr locuitori și densitatea populației între anii 2011-2013

An	Număr locuitori	Densitatea populației
2011	575.398	76.3
2012	575.556.	76.3
2013	574.527	76.3

Se poate constata o variație ne semnificativă a numărului de locuitori și o stagnare a densității populației în această perioadă la nivelul județului Bihor.

IV.3.2. Expansiunea urbană

Nu deținem date la nivel județean.

IV.4. Prognoze și acțiuni întreprinse privind utilizarea terenurilor

Nu deținem date la nivel județean.

Pentru anii 2015 - 2017 nu deținem date.